

2021학년도 Y형인재 핵심역량 정기진단 안내

2021.11.



영남대학교
Yeungnam University

Y형인재란

Y형 인재의 4대 핵심역량인 인성, 창의성, 진취성, 전문성에 공동체, 공감, 공감각의 역량을 더하는 공(共)성을 겸비함으로써 사회를 이롭게 변화시키는 인재

영남대학교 5대 인재상과 핵심역량



Y형인재 5대 핵심역량별 진단내용

인재상	핵심역량	측정내용
공(共)성	이타적 협업역량	<ul style="list-style-type: none"> 타인과의 긍정적인 관계를 유지, 협력하며, 소속된 조직에서 책임감 있는 행동을 통해 개인과 공동의 목표를 달성할 수 있는 역량
인성	화합적 인성역량	<ul style="list-style-type: none"> 자기성찰과 관리를 통해 내면의 미(美)를 갖추고, 이를 바탕으로 주위 환경에 긍정적인 영향을 주는 역량
창의성	융복합적 창의역량	<ul style="list-style-type: none"> 다양한 지식을 습득, 가공하여 새로운 지식을 창출하고, 새로운 아이디어와 문제해결에 적용하는 역량
진취성	글로벌 진취역량	<ul style="list-style-type: none"> 주도성을 갖고 적극적으로 도전하며, 국제적 감각을 발휘하는 역량, 외국어 소통능력
전문성	실용적 전문역량	<ul style="list-style-type: none"> 전공에 대한 자부심과 전문지식 함양, 사회적 요구에 부합되는 전문지식 활용 능력

Y형인재 2021학년도 정기진단 참여안내 및 방법



진단기간: 2021년 11월 1일(월) ~ 2022년 1월 31일(월)

- 정기진단은 학년도마다 11월~1월 실시(연 1회)
- 핵심역량 정기진단 미 참여 시 학년도 말 실시하는 'Y마일리지 장학' 대상에서 제외



참여대상: 우리 대학 재학생 전체

- 2021학년도 신입생(입학 초) 진단에 참여한 1학년 학생도 정기진단에 참여하여야 함
- 2학년 재학생은 '진로설계' 교과목 과제로 핵심역량 진단에 참여하여야 함



참여방법: '어울림' - 핵심역량 진단에서 자기보고식 평가



Y형인재 5대 핵심역량 진단 참여 안내 및 방법

① PC 버전

어울림 웹페이지 접속(<https://join.yu.ac.kr>) → '핵심역량 진단' 클릭

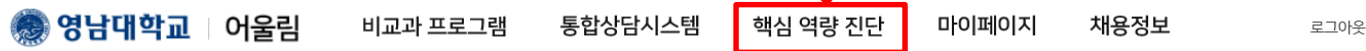

② 모바일 버전

영남대학교 앱

어울림 화면

'핵심역량진단' 클릭

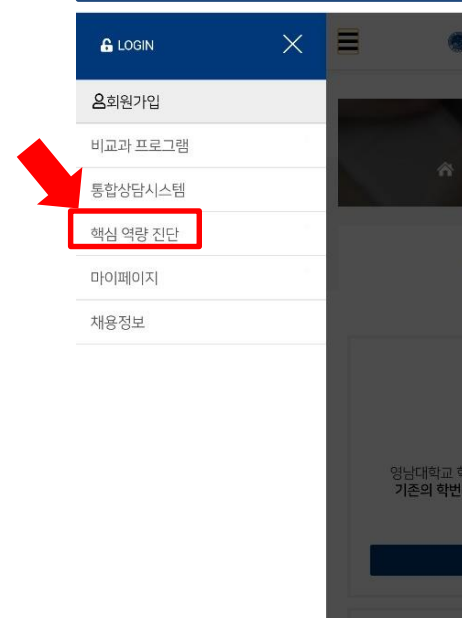
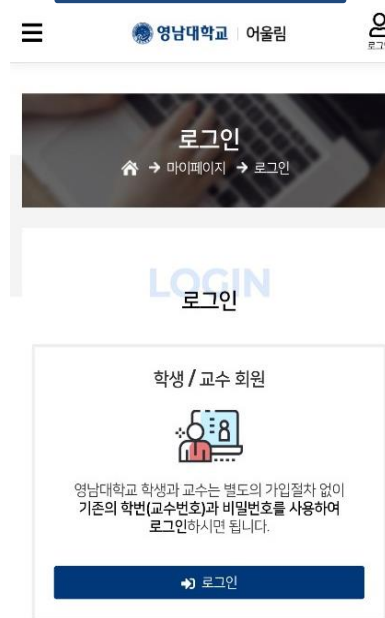

어울림
핵심역량 진단
바로 가기



※ 포털시스템에 로그인을 하시고 Y형인재 5대 핵심역량 진단을 진행해 주세요!

Y형인재 5대 핵심역량 진단 참여하기 1

핵심역량 진단을 통해...

첫째. 미래 사회인으로서 갖추어야 하는 핵심적인 역량을 재학기간동안 정기적으로 진단하여 학생 스스로 역량 향상 정도를 점검할 수 있도록 한다.

둘째. 대학은 학생들에게 역량 기반의 교육과정 및 맞춤형 교육 프로그램을 제공할 수 있다.



정기진단 기간 중에는 상시진단을 제공하지 않습니다.

핵심역량 정기진단

2021학년도 핵심역량 정기진단

진단기간: 2021.11.01 ~ 2022.01.31.

진단하기

진단결과보기

핵심역량 상시진단

핵심역량 상시진단을 통해 언제든지 자신의 역량을 진단하고 결과를 볼 수 있습니다

상시진단 하기

진단결과보기

Y형인재 5대 핵심역량 진단 참여하기 2

핵심역량 진단

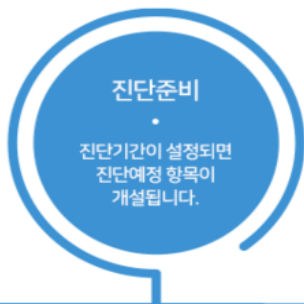

번호	진단명	5대 핵심역량	① 확인	진단기간	진단상태
1	2021 핵심역량 정기진단	이타적협업역량		2021.11.01~2022.01.31	③ 진단완료
2	2021 핵심역량 정기진단	화합적인성역량		2021.11.01~2022.01.31	역량별로 하나씩 진단 참여 진단 후 제출 완료 시 '진단완료'로 표시됨
3	2021 핵심역량 정기진단	융복합적창의역량		2021.11.01~2022.01.31	
4	2021 핵심역량 정기진단	글로벌진취역량		2021.11.01~2022.01.31	
5	2021 핵심역량 정기진단	실용적전문역량		2021.11.01~2022.01.31	

② 진단하기 클릭

핵심역량 진단결과 보러가기

✎ 핵심역량 진단하기

④ 5대 핵심역량 모두 진단에 참여한 후 결과 확인하기

Y형인재 5대 핵심역량 진단 참여하기 3

■ 진단화면 예시

Y형 인재 핵심 역량 진단

안내	진단	결과
----	----	----

☒ 공(共)성 - 이타적 협업역량

문항	내용	전혀 그렇지 않다	약간 그렇지 않다	보통이다	약간 그렇다	매우 그렇다
1	나는 어떤 사람에 대해 화가 났을 때 잠시라도 그의 입장에 서보려고 노력한다.	<input type="radio"/>	<input type="radio"/>	<input type="radio"/>	<input type="radio"/>	<input type="radio"/>
2	나는 무언가를 하기 전에 동료들이 어떻게 느낄지 생각해 보려고 노력한다.	<input type="radio"/>	<input type="radio"/>	<input type="radio"/>	<input type="radio"/>	<input type="radio"/>
3	나는 문제를 해결하기 위해 나와 상대방의 의견에서 일치점과 차이점을 모두 고려한다.	<input type="radio"/>	<input type="radio"/>	<input type="radio"/>	<input type="radio"/>	<input type="radio"/>
4	나를 화나게 하는 사람이 있을 때 그의 입장에서 이해하려고 노력한다	<input type="radio"/>	<input type="radio"/>	<input type="radio"/>	<input type="radio"/>	<input type="radio"/>
5	나는 어떤 결정에 이를 수 있도록 상대방의 의견과 내 의견을 종합하려고 노력한다.	<input type="radio"/>	<input type="radio"/>	<input type="radio"/>	<input type="radio"/>	<input type="radio"/>

※ 공성(이타적협업역량)-> 인성(화합적인성역량)->창의성(융복합적창의역량)->진취성(글로벌진취역량)->전문성(실용적전문역량) 순서로 진단에 참여할 수 있습니다.

Y형인재 5대 핵심역량 진단결과 확인

① '어울림'에서 진단결과 보기

● 종합 프로파일 해석(핵심역량 전체)

핵심역량 정기진단 결과의 종합 프로파일은 학생종합정보시스템에서도 제공합니다.
상시진단 결과는 '어울림'에서만 확인 가능

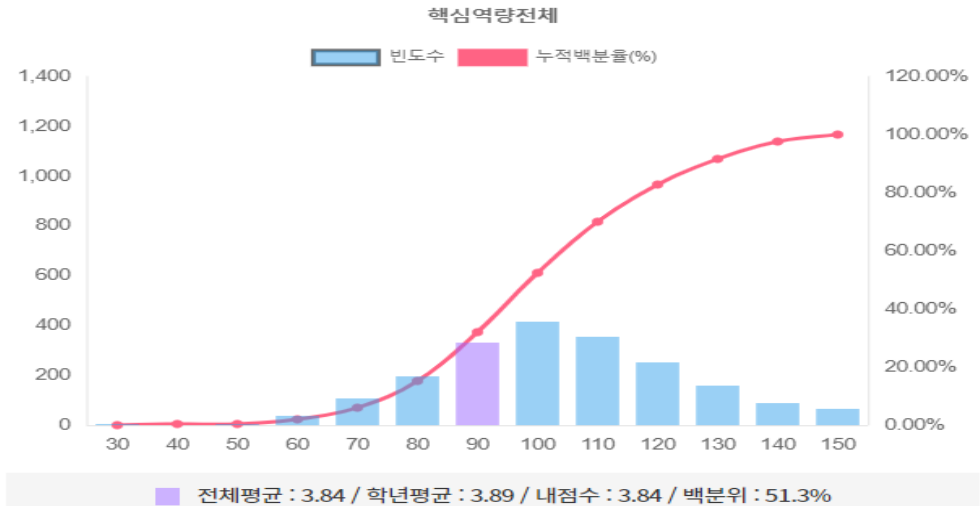
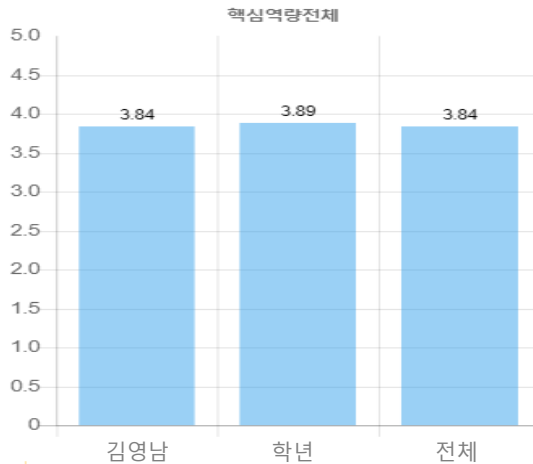

핵심역량	수준	평균점수	백분위	의미
전체	다소 낮음	3.84	51.3	<ul style="list-style-type: none"> * 공감적 소통능력과 사회적 책무성 및 세계시민의식면에서 능력이 다소 부족하다. * 끊임없이 자신을 성장하고 주어진 의무를 성실히 이행하며 타인을 배려하는 능력이 다소 부족하다. * 독창적인 아이디어를 양산하고 다양한 영역의 지식과 역량을 함양하고자 하는 능력과 논리적 사고능력이 다소 부족하다. * 주도적으로 삶의 방향을 설정하여 노력하며 팀원과의 소통과 화합을 촉진하여 이끌고 다양한 문화의 이해와 교류를 이루는 국제적 소양이 다소 부족하다. * 희망직종에서 요구되는 전문성을 계발하고 정보를 수집·분석하여 선별적으로 활용하며 효과적인 학습전략을 구사하는 능력이 다소 부족하다.

※ 5대 핵심역량 진단에 모두 참여한 후, 진단결과 보기가 가능합니다.

Y형인재 5대 핵심역량 진단결과 확인

② 학생종합정보시스템(URP)에서 진단결과 보기

☰ 메뉴정보

☰ 전체보기

공지

학적관리

수업관리

학생관리

YUCAN

Y형인재관리

자기주도적활동(학생경력 등록)

Y마일리지조회

Y형인재내역조회

1 핵심역량진단결과조회

2 핵심역량진단프로파일

영남대학교 학생종합정보시스템(반응형) UNIVERSITY RESOURCE PLANNING

※ 학년도 및 학기 정보 선택 및 확인

시범운영 안내

핵심역량진단결과조회

핵심역량진단프로파일

년도 2020 학기 2

학번	성명	영문성명	성별
학년	생년월일	등록	
졸업최저학점	대학	학부(과)	전공
취득학점	학적상태	예정상태	최종변동
최종변동일자	입학구분		

인종영역별결과

인종영역	나의 결과	단과대학 평균	학년 평균	전체 평균
이타적협업역량	3.77	3.94	3.87	3.93
화합적인성역량	4	3.96	3.92	4
융복합적창의역량	3.5	3.74	3.68	3.76
글로벌발진취역량	3.75	3.79	3.71	3.76
실용적전문역량	4.17	3.78	3.76	3.77
평균	3.83	3.84	3.79	3.84

※ 학생종합정보시스템에 누적된 핵심역량 진단결과는 ‘학년도별 정기진단’ 결과를 토대로 제공됩니다.

영남대학교 학생종합정보시스템(반응형) UNIVERSITY RESOURCE PLANNING

핵심역량진단프로파일

시범운영 안내

핵심역량진단결과조회

핵심역량진단프로파일

핵심역량 진단 년도/학기 2020년 2학기

핵심역량진단 결과 프로파일 안내

- 영남대학교 홈페이지에 되어 있는 상태에서만 이용이 가능합니다.
- 조회할 년도/학기를 선택 후 '이동' 버튼을 클릭하세요.
- 본 결과는 어플리케이션에서도 확인이 가능합니다.

클릭 시

종합 프로파일

화면 제공

Y형인재 인증제 홈페이지 안내

Y형인재 인증제도에 관한 최신 정보를 얻을 수 있습니다.



<https://join.yu.ac.kr/yuedu/>

